

**PROCEDURE**  
**JURYLEDEN &**  
**ORGANISATOREN**  
**BIJ**  
**DOPINGCONTROLES**

UITGAVE: JULI 2014



**KONINKLIJKE NEDERLANDSCHE WIELREN UNIE**

## INHOUD

Pagina 2	Dopingcontroles bij KNWU wedstrijden
Pagina 5	Richtlijn Organisatoren bij dopingcontroles (Inclusief de taak van de Jury)
Pagina 6	De procedure bij C (nationale) wedstrijden stapsgewijs
Pagina 8	Bijlage 1 - Uitrusting van de doping controle station
Pagina 9	Bijlage 2 - Inrichting (te realiseren door de organisatie)
Pagina 10	Bijlage 3 - Dopingcontrole station
Pagina 12	Bijlage 4 - Chaperonnes

## **DOPINGCONTROLES BIJ KNWU WEDSTRIJDEN**

Het komt jaarlijks regelmatig voor dat er dopingcontroles worden uitgevoerd in de wielersport. De controles kunnen zowel binnen wedstrijdverband als daarbuiten plaatsvinden en vormen onderdeel van het anti-dopingreglement in uw sport. Nationale en internationale reglementen zijn gebaseerd op de mondiale Wereld Anti Doping Code. Deze code draagt er onder meer aan bij dat de regelgeving en de uitvoering van dopingcontroles wereldwijd geharmoniseerd kan worden. Dopingcontroles ontleen een groot deel van hun kracht uit een hoge mate van onverwachtetheit en onvoorspelbaarheid. Tijdens alle wedstrijden die in Nederland worden verreden is het mogelijk dat er dopingcontroles plaatsvinden.

Al enige tijd is de KNWU in samenwerking met de Dopingautoriteit en NOC\*NSF actief aan de slag met het actieplan 'Koersen op een schone sport'. Dit actieplan is mede mogelijk gemaakt door het ministerie van Volksgezondheid, Welzijn en Sport. Onderdeel van dit actieplan is het intensiveren van het aantal dopingcontroles in de Nederlandse wielervedstrijden op "lagere" niveaus en in de categorieën zoals junioren mannen en vrouwen. De belangrijkste doelstellingen hierbij zijn het creëren van meer bewustwording, het aantonen van een schone sport, het vergroten van de zichtbaarheid van controles en het versterken van het complementaire effect van voorlichting en controle.

Door middel van onderstaande willen wij u informeren en attenderen op een aantal belangrijke aspecten en voorwaarden die benodigd zijn voor effectieve en kwalitatief hoogwaardige dopingcontroles.

Mede ten gevolge van het gegeven dat u als organisator en/of jurylid vanaf nu een verhoogde kans loopt op een dopingcontrole tijdens uw wedstrijden verzoeken wij u deze informatie nauwkeurig door te nemen en zorg te dragen dat u op de hoogte bent van de procedures en voor het op orde maken van deze zaken.

## DE WEDSTRIJD CATEGORIEËN

De wedstrijden in Nederland zijn globaal in te delen in een drietal categorieën (bijvoorbeeld A/B/C). Voor het seizoen uit krijgt de KNWU van de UCI een lijst waarop aangegeven wordt tijdens welke internationale wedstrijden er in dat jaar dopingcontroles verplicht zijn. De lijst is ingedeeld in een A en een B lijst.

### A wedstrijden

Voor de wedstrijden op de A-lijst geldt dat de UCI de verantwoordelijke dopingcontroleur aanwijst en regelt. Alle andere zaken die er voor de controle geregeld moeten worden dienen georganiseerd te worden door de Nationale Bond. Wij als KNWU hebben deze werkzaamheden in zijn geheel ondergebracht bij de Dopingautoriteit (o.a. aanwijzen van dopingcontrole official (arts/verpleegkundige), verzorgen van benodigde controle materialen en papieren en verzending van de afgenomen tests etc.) De UCI betaald de kosten voor deze controleur, alle andere kosten voor de controles moeten door de KNWU betaald worden.

*Hieronder een voorbeeld van de A- lijst Veldrijden 2011.*

#### Liste A

Status	Disc.	Year	DateFrom	DateTo	Event Title	Class	Country	Cat.	Venue	DCO
CON	CRO	2012	20.12.2011	20.12.2011	Internationale Centrumcross van Surhuisterveen	C2	NED	ME	Surhuisterveen	Frederik HAAN
CON	CRO	2012	22.01.2012	22.01.2012	Coupe du Monde UCI / UCI World Cup	CDM	NED	ME	Hoogerheide	Ton ZASADA

### B-wedstrijden

Voor de B-lijst geldt hetzelfde als voor de A-lijst met dien verstande dat wij als KNWU nu ook de dopingcontroleur moeten aanstellen (en betalen evenals alle andere kosten). De in de A-categorie door de UCI aangewezen verantwoordelijke dopingcontroleur zal door de dopingautoriteit geleverd worden. Bij de B-wedstrijden is dus het hele dopingcontrole proces in handen van de Dopingautoriteit. B-wedstrijden zijn ook internationale UCI wedstrijden, maar dan een iets lager niveau (bijv. ZLM tour).

*Hieronder een voorbeeld van de B- lijst Veldrijden 2011*

#### Liste B

Status	Disc.	Year	DateFrom	DateTo	Event Title	Class	Country	Cat.	Venue
CON	CRO	2012	24.09.2011	24.09.2011	Openingsveldrit van Harderwijk	C2	NED	ME	Harderwijk

Voor zowel de A als de B lijst geldt dat reglementair bepaald is dat er controles verplicht zijn en hoe de minimale verdeling zal zijn per discipline.

De dopingautoriteit neemt vooraf contact op met de aangewezen UCI dopingcontroleur in geval van een A-wedstrijd en eveneens met betreffende organisator in geval van een B-wedstrijd. Er wordt onder meer besproken wat er moet gebeuren rondom de dopingcontrole en in hoeverre het in dit document bepaalde is ingevuld, waaronder bijvoorbeeld het beschikbaar stellen van chaperonnes door evenementorganisatie en hoe

bekendmaking van diegene die in aanmerking komen voor de controle zal verlopen. De dopingcontroleur zal details over wie zich bij de dopingcontrole dient te melden kenbaar te maken vlak voor de finish van de winnaar, zoals bijvoorbeeld middels een document op de jurywagen.

Bij zowel A-wedstrijden als B-wedstrijden worden in beginsel de UCI ontwikkelde dopingcontrole formulieren gebruikt. Bij C-wedstrijden zullen dit tweetalige (Nederlands en Engels) dopingcontrole formulieren van de Dopingautoriteit zijn.

### **C-wedstrijden**

Daarnaast is het mogelijk dat de Dopingautoriteit vanuit haar nationale dopingcontrole programma en op verzoek van de KNWU dopingcontroles uitvoert. Van details rond deze controles is binnen het reguliere wielercircuit niemand op de hoogte. Uitsluitend personeel van de Dopingautoriteit is met de planning, uitvoer en inzet van deze controles belast. Dopingcontroles kunnen onverwachts komen en de Dopingautoriteit laat veelal NIET van te voren weten dat ze komt. Daar en tegen dient elk verzoek van de Dopingautoriteit ingewilligd te worden en de aanwijzingen van dopingcontrole officials opgevolgd te worden. Zowel de jury, wedstrijdleiding, wedstrijdorganisatie als KNWU Uniebureau zijn dus niet op de hoogte van waar en wanneer de dopingcontroles gaan plaatsvinden.

**Als organisatie ben je altijd verantwoordelijk voor het regelen van alle zaken die betrekking hebben op de antidopingcontrole.**

Door het actieplan [‘Koersen op een schone sport’](#) wordt het aantal dopingcontroles in de C-categorie wedstrijden geïntensiveerd en is er voor het komend half jaar dus een verhoogde kans op dopingcontroles bij deze wedstrijden.

## **RICHTLIJN ORGANISATOREN DOPINGCONTROLE**

Op de hierna volgende pagina's volgt een uiteenzetting van wat zoal bij een controle komt kijken en waar door de organisatie aan moet worden voldaan.

1. Bij ieder evenement is dopingcontrole mogelijk terwijl in sommige gevallen en met name bij de internationale evenementen deze zelfs verplicht is.
2. De organisatie heeft bij een dopingcontrole verplichtingen welke allen staan beschreven in Titel 14 (reglement Antidopingcontrole) en met name in de bijlage van Titel 14.
3. De organisatie dient altijd een geschikte lokaliteit ter beschikking te hebben ongeacht of er wel of geen antidopingcontrole plaats zal vinden.
4. De organisatie dient te voldoen aan het gestelde in o.m. artikel 178 (Titel 14 v/h UCI reglement) waar het de z.g. chaperonnes (begeleiders) betreft.
5. De organisatie dient tevens te voldoen aan het gestelde betreffende de ruimte waar de controle dient plaats te vinden. Bewegwijzering vanaf de finish locatie naar deze ruimte is een verplichting.
6. Een dergelijke ruimte dient ten allen tijde uitsluitend ter beschikking te staan van de aangewezen controlerende personen (inspecteur, arts). Zij kunnen zich als zodanig legitimeren. Het is een verboden ruimte voor ieder andere buitenstaander. Bewaking door een goed geïnstrueerd en herkenbaar persoon bij de ingang is noodzakelijk.
7. De wijze van controle is uitsluitend voorbehouden aan de controlerende personen en hier heeft de organisatie nog de jury en/of KNWU geen enkele stem of bemoeienis in.
8. De vanuit de organisatie verplicht aan te stellen chaperonnes (begeleiders) dienen allen een juiste instructie te hebben ontvangen en zijn in aantal terug te vinden in de bijlagen van Titel 14 v/h UCI reglement (appendix 3, pagina 11-14). Het aantal benodigde begeleiders is afhankelijk van de soort wedstrijd en dient altijd het minimum te zijn van het aantal te controleren renners/sters.
9. De genoemde instructie welke noodzakelijk en verplicht is wordt gegeven door de aangewezen inspecteur ter plaatse. Tijdens deze instructie dient ook een verklaring te worden getekend door de chaperonnes.
10. Het is voor de organisatoren sterk aan te bevelen om met name bij internationale evenementen de bijzonderheden ruim van te voren goed door te nemen.
11. De inspecteur belast met de antidopingcontrole zal zich altijd tijdig voor het einde van de wedstrijd bij de organisatie vervoegen met de nodige instructies.
12. Instructies van de Dopingautoriteit dienen te allen tijden opgevolgd te worden.

**Alle uitgebreide bijzonderheden zijn terug te vinden in de bijlagen welke apart of samen met dit document zijn uitgegeven.**

## **DE PROCEDURE BIJ C WEDSTRIJDEN STAPSGEWIJS** **(UITSLUITEND BIJ NATIONALE WEDSTRIJDEN/CONTROLES)**

1. De dopingcontroleur van de Dopingautoriteit meldt zich ruim voor de finishtijd van de wedstrijd bij de organisatie en spreekt e.e.a. door betreffende de controleruimte en de bewaking/afsluiting hiervan. Hij dient alle medewerking van de organisatie te verkrijgen. Zowel renner als organisator en jury zijn gebaat bij goed en vlot verlopen controles.
2. De organisatie dient in de wachtruimte van de controle unit te zorgen voor de aanwezigheid van voldoende drank middels afgesloten flesjes, blikjes o.i.d. Bij voorkeur dient dit frisdrank te zijn zoals limonade, mineraalwater, etc.
3. De dopingcontroleur van de Dopingautoriteit dient een (reserve) sleutel van de afgesloten ruimte te verkrijgen voor de tijd dat hij denkt nodig te hebben.
4. De dopingcontroleur van de Dopingautoriteit zal een instructie bijeenkomst beleggen met de chaperonnes (begeleiders) welke door de organisatie hiervoor zijn aangesteld en deze vervolgens tekst en uitleg geven in hun taak.  
De aangewezen chaperonnes dienen een verklaring te ondertekenen.
5. De dopingcontroleur van de Dopingautoriteit is de enige die bepaalt wie de controleruimte mag betreden.
6. Ook de door de Dopingautoriteit aangewezen arts (welk aanwezig dient te zijn) dient de volledige medewerking te verkrijgen van de organisatie.
7. Indien met accreditaties wordt gewerkt, dan dienen de dopingcontroleur en de arts een accreditatie te verkrijgen voor alle gebieden.
8. De jury stelt op verzoek van de dopingcontroleur een deelnemerslijst en of lijst van nog in koers zijnde renners beschikbaar
9. Vervolgens zal de dopingcontroleur van de Dopingautoriteit bepalen (al dan niet middels loting) welke renners zich dienen te melden voor de controle.
10. De dopingcontroleur van de Dopingautoriteit zal bij de finishlijn (b.v. aan de jury bus) en bij het dopingcontrole station een lijst ophangen welke de renners vermeld die zich moeten melden voor een antidopingtest.
11. De dopingcontroleur van de Dopingautoriteit zal vervolgens de juryvoorzitter/wedstrijdleader informeren over de controle en welke renners(sters) zich dienen te melden voor controle.
12. Op het afgesproken tijdstip zal in opdracht van de juryvoorzitter/wedstrijdleader hieromtrent een melding worden gedaan via de tourradio (één en/of meerdaagse wegwedstrijden) of middels persoonlijke benadering (criterium etc.).
13. Onmiddellijk na afloop vangen de aangestelde en herkenbare chaperonnes de aangewezen renners op en begeleiden deze non stop tot in/bij de controleruimte. Zij blijven bij de hun aangewezen renner tot de test en procedure is voltooid.

14. De dopingcontroleur van de Dopingautoriteit handelt vervolgens alle verdere zaken zelfstandig af. De organisatie heeft hier verder geen bemoeienis meer mee.
15. De dopingcontroleur van de Dopingautoriteit zal, als hij klaar is met alle af te handelen zaken, zich afmelden bij de organisatie.



**UITRUSTING VAN DE DOPING CONTROLE STATION**

De doping controle station moet op zodanige wijze zijn uitgerust dat de controle goed kan verlopen.

Een aanbevelingslijst (onvolledig) wordt hierna vermeld:

**Uitrusting die beschikbaar moet zijn:**

1. Anti-doping pakketten (Berlinger of Versapack) \*
2. Flesjes voor de afname
3. UCI Anti-doping formulieren (deze zijn te downloaden vanuit de bijlagen Titel 14 UCI)
4. Voldoende handschoenen (Latex)
5. Identieke monster pakketten
6. Verzegelings uitrusting
7. Plastic tasjes als reserve
8. Verpakking voor de verzending (doosjes)
9. Plakband
10. Enveloppen
11. Koord/touw
12. Scharen
13. Chaperonne hesjes
14. Frisdrank in grote hoeveelheid (zoals limonade, mineraalwater, enz.)

De materialen zoals vermeldt onder 1 t/m 13 worden verzorgd door de Dopingautoriteit. De organisatie dient te voorzien in de dranken zoals benoemd onder 14.

*\* in voldoende aantal om tenminste uit drie stuks te kunnen kiezen.*

**Inrichting (te realiseren door de organisatie)**

De inrichting van een controle post dient uit minimaal 2 aparte ruimtes te bestaan welke bedoeld zijn voor : 1 Wachtruimte, 2. Afname ruimte.

De navolgende attributen dienen aanwezig te zijn respectievelijk door de organisatie geplaatst te worden.

- |   |   |  |
|---|---|--|
| Eerste kamer ( z.g. Wachtruimte)<br>(20-25 m <sup>2</sup> ) | - | 2 tafels                               |
|   | - | 8 stoelen                              |
|   | - | 1 koelkast                             |
|   | - | 1 afval bak                            |
|   | - | 1 telefoonaansluiting (telefoon + fax) |
| Tweede kamer (Afname)                                       | - | 2 tafels                               |
|   | - | 3 stoelen                              |
|   | - | toilet (WC)                            |
|   | - | wastafel, douche                       |
|   | - | 1 afval bak                            |
|   | - | handdoeken en zeep                     |
|   | - | ventilatie of raam dat open kan        |

### Dopingcontrolestation

Dopingcontroles binnen wedstrijdverband worden uitgevoerd in een speciaal ingericht dopingcontrolestation. Meestal bestaat het station uit een wachruimte, een werkruimte en een aparte toiletruimte. Het station zal zo worden ingericht dat de sporter voldoende privacy heeft. Dopingcontroles buiten wedstrijdverband worden uitgevoerd op een ter plekke geschikt geachte locatie, die de sporter voldoende privacy biedt.

Een ideaal dopingcontrolestation bestaat, bij voorkeur, uit drie van elkaar gescheiden, aaneen grenzende ruimtes: een wachruimte, een werkruimte en een separate toiletruimte in de werkruimte voor het verzamelen van het urinemonster.

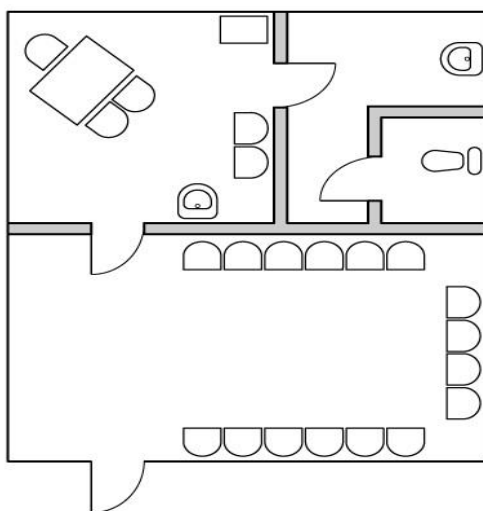

*Schema ideaal dopingcontrolestation met een wachtkamer (onder), een werkruimte (linksboven) en een toiletruimte (rechtsboven)*

Een alternatief dopingcontrolestation kan bijvoorbeeld bestaan uit twee van elkaar gescheiden, maar aaneen grenzende, ruimtes: een wachruimte annex werkruimte en een separate toiletruimte in de wacht-/werkruimte. Bij voorkeur wordt de wacht-/werkruimte dan gescheiden door bijvoorbeeld een (kamer)scherm. Indien de toiletruimte zich buiten de wacht-/werkruimte bevindt, kan het soms wenselijk zijn dat de toegangsdeur tot de laatste ruimte afsluitbaar of anderszins beveiligd is (bijvoorbeeld door het plaatsen van een suppoost).

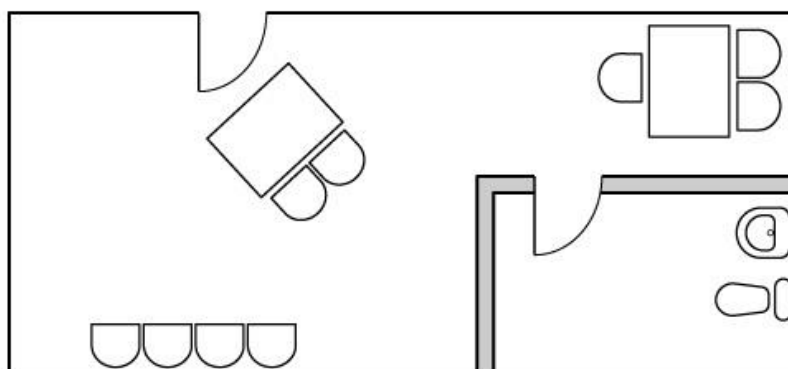

*Schema alternatief dopincontrolestation met een wachtkamer en werkruimte (links en rechtsboven) en een toiletruimte (rechtsonder)*

In die gevallen waar het niet mogelijk is een dopingcontrolestation in te richten, beschikt de Dopingautoriteit over een mobiel dopingcontrolestation. Op initiatief van de Dopingautoriteit kan dit station ingezet worden.



*Het mobiele dopingcontrolestation*

Alle bijzonderheden (alsmede algemene vragen) zijn terug te vinden op de site van de Dopingautoriteit.

**Info:**

Dopingautoriteit  
Cypresbaan 21  
2908 LT Capelle aan den IJssel  
010-2010150

[info@dopingautoriteit.nl](mailto:info@dopingautoriteit.nl)

<http://www.dopingautoriteit.nl/home>

**Chaperonnes**

In ieder geval dient de organisator te zorgen voor voldoende chaperonnes (begeleiders) welke herkenbaar per te controleren renner dienen te worden aangesteld. Het volgen van een instructie door de aanwezige medische inspecteur is verplicht. De navolgende internationale artikelen uit Titel 14 (Anti-Doping rules) worden hierna onvertaald als belangrijkste gegevens weergegeven:

- 178.** Waar mogelijk zal de renner in persoon door de chaperonne de melding krijgen dat hij zich dient te melden voor de antidoping controle.  
De organisator is verplicht om ten minste één chaperone te voorzien voor elke renner die is geselecteerd om een test te ondergaan.
- 179.** De Chaperonnes blijven dicht bij de renner en observeren hem te allen tijde, en begeleiden hem naar de dopingcontrole station.  
Vanaf het tijdstip van kennisgeving tot aan de voltooiing van de antidoping test blijft de renner ten allen tijde in het zicht van de Chaperonne. De renners-begeleiding mag geen enkele belemmering vormen voor de Chaperonne tijdens het voortdurend observeren de renner.
- 180.** De organisator en de dopinginspecteur zorgen tevens dat een lijst van de te controleren renners wordt opgehangen bij de finishlijn (b.v. aan de jury bus) en bij de ingang van het doping controlestation onmiddellijk vóór de eindtijd van de winnaar.

*Opmerking: Renners die binnen 10 minuten na het passeren van de finishlijn nog niet door een chaperonne zijn geïnformeerd en die geen lijst nabij de finish hebben kunnen vinden waar de melding op staat, dienen altijd door te rijden naar het dopingcontrole station.*

---

**Voor alle exacte bijzonderheden de antidoping - controles de internationale wedstrijden betreffende wordt verder verwezen naar:**

**1. Titel 14 (Antidoping reglement)**

<http://www.uci.ch/Modules/BUILTIN/getObject.asp?MenuId=MTkzNg&ObjTypeCode=FILE&type=FILE&id=NDC3MDk&LangId=1>

**EN**

**2. Bijlagen Titel 14**

<http://www.uci.ch/Modules/BUILTIN/getObject.asp?MenuId=MTkzNg&ObjTypeCode=FILE&type=FILE&id=NzQyODQ&LangId=1>

**Voor alle exacte bijzonderheden de dopingcontroles de nationale wedstrijden betreffende wordt verder verwezen naar:**

<http://www.dopingautoriteit.nl/home>

Heeft u vragen over de anti doping aanpak, de extra dopingcontroles of de zaken waar u als organisator of jurylid aan moet voldoen in het kader van dopingcontroles? Stel ze via [antidoping@knwu.nl](mailto:antidoping@knwu.nl)